FIZ Karlsruhe
Leibniz-Institut für Informationsinfrastruktur

Organisationsplan

1. August 2022

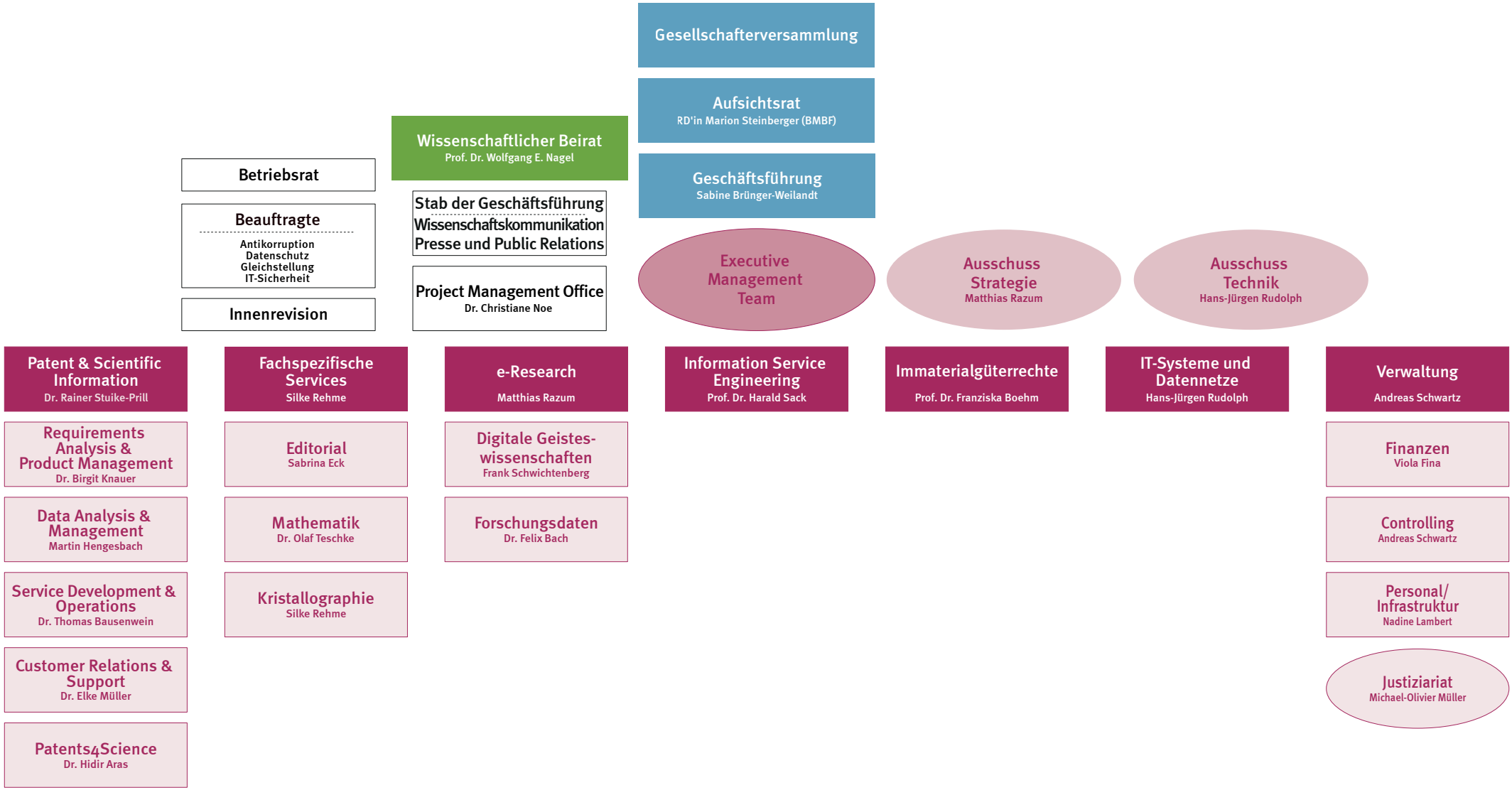

Zertifikat seit 2016 audit berufundfamilie

Leibniz Gemeinschaft